



**NANTERRE,
COLLECTIVITÉ
HÔTE
DES JEUX OLYMPIQUES
ET PARALYMPIQUES
2024**





Madame, Monsieur,

Nanterre est une ville ouverte sur le monde, un carrefour où se croisent et se mélangent différentes cultures.

Avec près de 100 000 habitants, quasiment autant de personnes venant y travailler quotidiennement, et bientôt 50 000 étudiants, nous sommes fiers de recevoir et de faire se rencontrer des personnes venues de tous les horizons.

Accueillir les épreuves de natation et les phases finales de Water-Polo des Jeux Olympiques de 2024 est à ce titre une fierté, et un immense honneur.

Ville solidaire, ville-monde, Nanterre est en effet également une ville sportive, avec plus de 11 000 licenciés et pratiquants, un club de basket professionnel durablement installé en première division française et deux fois vainqueur d'une coupe d'Europe, mais également des infrastructures de grande qualité. Trois d'entre elles ont ainsi obtenu le label de Centre de Préparation aux Jeux (CPJ), et d'autres ont été rénovés récemment.

Dotée d'équipements culturels de référence, d'un important réseau de commerces et d'un tissu associatif extrêmement dynamique, c'est une ville où le vivre-ensemble a été érigé depuis de nombreuses années en valeur cardinale, une ville qui aime les rencontres entre des gens ayant des origines de tous les ailleurs ; une ville porteuse des valeurs de liberté, de dignité, de paix, d'égalité, qui encourage la pratique du sport loisir, l'éducation par le sport autant que le sport de haut niveau.

Très bien desservie par les transports, et située à proximité de nombreux autres sites olympiques, Nanterre possède tous les atouts pour accueillir les athlètes et le staff d'une délégation nationale dans les meilleures conditions.

Nous vous souhaitons la bienvenue !

Patrick Jarry
Maire de Nanterre
Conseiller départemental des Hauts-de-Seine

A photograph of a swimmer in a pool, captured mid-stroke. The swimmer is wearing a yellow swim cap and black goggles. The water is a vibrant blue, and red lane markers are visible in the background and foreground. The swimmer's arm is extended upwards, and water splashes around their head.

NANTERRE

Fière d'accueillir les Jeux Olympiques et Paralympiques

Lors du Comité International Olympique le 13 septembre 2017 à Lima au Pérou, la ville de Nanterre a été désignée Collectivité Hôte de Paris 2024. Elle accueillera les épreuves de finales de natation et de water-polo.



UNE COLLECTIVITÉ HÔTE AUX AVANTAGES MULTIPLES

Nanterre présente de nombreux atouts pour assurer pleinement l'accueil de ces Jeux Olympiques et Paralympiques sur son territoire : c'est une ville jeune, solidaire, dynamique, sportive, soucieuse de l'environnement, attractive économiquement et très bien desservie par les réseaux de transports.

Plusieurs équipements nanterriens ont obtenu, en octobre 2021, le label Centre de Préparation aux Jeux (CPJ), à la suite d'une candidature commune formulée avec l'Université Paris Nanterre, l'un des plus importants campus de France.

UNE HISTOIRE PARTAGÉE AVEC LES NANTERRIENNES ET NANTERRIENS

Nanterre met tout en œuvre pour partager la venue des Jeux Olympiques sur son territoire avec l'ensemble de ses habitants. La ville accueille de nombreux événements : *Le Live des Jeux*, le *Nanterious break*, *La Même passion du sport...*, auxquels toutes les générations prennent part.

Un site de célébration prendra place autour du Palais des sports durant tout l'été des Jeux Olympiques, avec des activités, animations, débats...

Quelques jours avant l'ouverture des Jeux Olympiques, une grande parade festive et populaire sera organisée, en collaboration avec les habitants.

LES ÉQUIPEMENTS LABÉLISÉS CENTRES DE PRÉPARATION AUX JEUX

Plusieurs équipements sont homologués par Paris 2024 au titre de Centre de Préparation aux Jeux, pour accueillir des délégations étrangères dans leurs préparations aux Jeux Olympiques et Paralympiques :



Le Palais des sports Maurice-Thorez pour le basket-ball et la piscine olympique du Palais des sports pour le water-polo



Le centre sportif du Mont-Valérien pour le handball, le breakdance et la gymnastique sportive (pratique gymnique labélisée en 2022)



L'université Paris Nanterre pour le judo et l'haltérophilie.

NANTERRE

**Une ville
ouverte sur
le monde,
solidaire et
engagée dans
la transition
écologique**





Ecozone, mai 2022

LES VALEURS D'UNE VILLE MIXTE ET SOLIDAIRE

Nanterre porte haut les valeurs de solidarité, de justice sociale, d'inclusion. Elle est l'une des rares villes proches de Paris à être réellement une ville mixte. Son tissu associatif très actif renforce le lien de fraternité entre les habitants.

Ouverte sur le monde, elle considère les différences de chacun comme une force et en fait sa singularité.

La lutte contre toutes les formes de discriminations et pour l'égalité d'accès aux droits est un des fondements de toutes ses politiques, que ce soit dans le cadre social, dans l'éducation, le sport ou encore la culture.



UN VÉRITABLE ENGAGEMENT DANS LA TRANSITION ÉCOLOGIQUE

Dès 2007, Nanterre se montrait pionnière en matière de lutte contre le réchauffement climatique en adoptant son premier Plan Climat, trois ans avant que la loi n'y oblige les villes de plus de 50 000 habitants.

Quinze ans plus tard, le visage de Nanterre a changé : plus aérée, plus cyclable et moins polluée, la ville tire bénéfice de la mobilisation continue de ses élus pour la transition écologique et d'un foisonnement d'initiatives citoyennes.



NANTERRE, UNE VILLE AUX MULTIPLES ATOUTS

La ville comprend sur son territoire une partie de La Défense, plus grand quartier d'affaires d'Europe et premier quartier d'affaires de France, où des entreprises au rayonnement

international ont leur siège. Nanterre est la ville des Hauts-de-Seine qui compte le plus grand nombre de commerçants et d'artisans.



12 km²
de superficie



près de
100 000
habitants



+ de 1 500
commerces



+ de 95 000
salariés



Près de
500
associations

Live des Jeux 2022, devant
Paris La Défense Arena de Nanterre

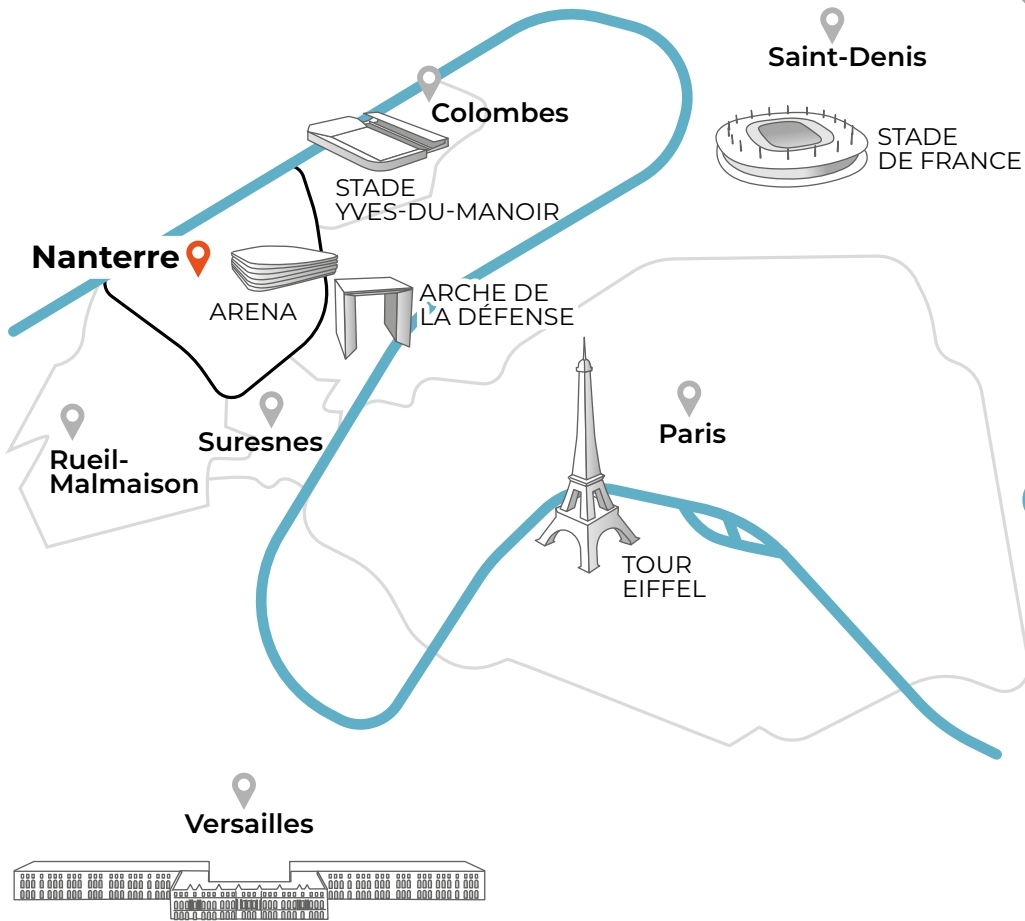

NANTERRE EST SITUÉE AU CŒUR DU DÉPARTEMENT DES HAUTS-DE-SEINE DANS LA RÉGION ILE-DE-FRANCE, À 11 KILOMÈTRES DE L'HÔTEL DE VILLE DE PARIS ET À 6 KM DE LA PORTE MAILLOT.

Bénéficiez d'une accessibilité optimale

LES RÉSEAUX DE TRANSPORTS À NANTERRE

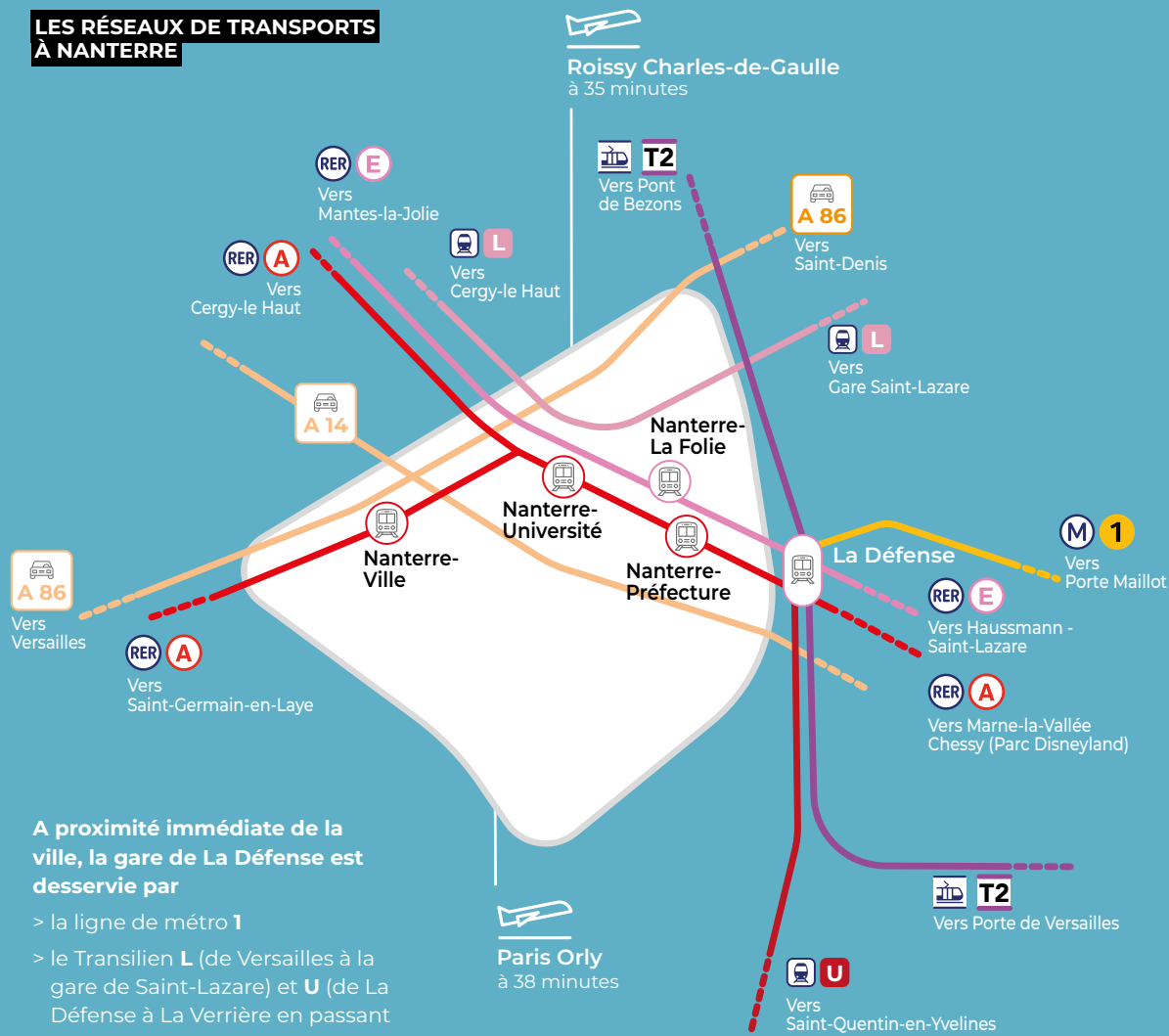

A proximité immédiate de la ville, la gare de La Défense est desservie par

- > la ligne de métro **1**
- > le Transilien **L** (de Versailles à la gare de Saint-Lazare) et **U** (de La Défense à La Verrière en passant par Saint-Quentin-en-Yvelines)
- > le tramway **T2** (de Pont de Bezons à Porte de Versailles)



Le Transilien L passant par Nanterre-Université, va de Cergy à la gare Saint-Lazare.



En mai 2024, le **RER E Eole** sera opérationnel, avec une liaison directe vers Porte Maillot (à 2 stations) et la gare Hausmann-Saint-Lazare.



Le réseau de **pistes cyclables** représente 37 km.

RETROUVEZ LE PLAN DES PISTES CYCLABLES ICI



**ACCÈS
AUX SITES
OLYMPIQUES
FRANCILIENS**

Colombes

TRAJET

 30 minutes

 10 minutes

Saint-Denis

TRAJET

 40 minutes

 30 minutes

Nanterre

Versailles

TRAJET

 55 minutes

 25 minutes

Saint-Quentin-en-Yvelines

TRAJET

 1h

 30 minutes

Elancourt

TRAJET

 1h

 35 minutes

4 GARES

- > **RER A** et 1 gare de **RER E** (en 2024)
- > 19 lignes de bus
- > La Défense : **M1, T2**, Lignes **L** et **U**

**NANTERRE SE SITUE À UN
CROISEMENT DE VOIES
ROUTIÈRES ET
AUTOROUTIÈRES**

- > L'**A14** (autoroute entre Paris et l'ouest de la France)
- > L'**A86** (grand périphérique routier de Paris)

**ACCÈS AUX SITES
OLYMPIQUES
EN FRANCE**

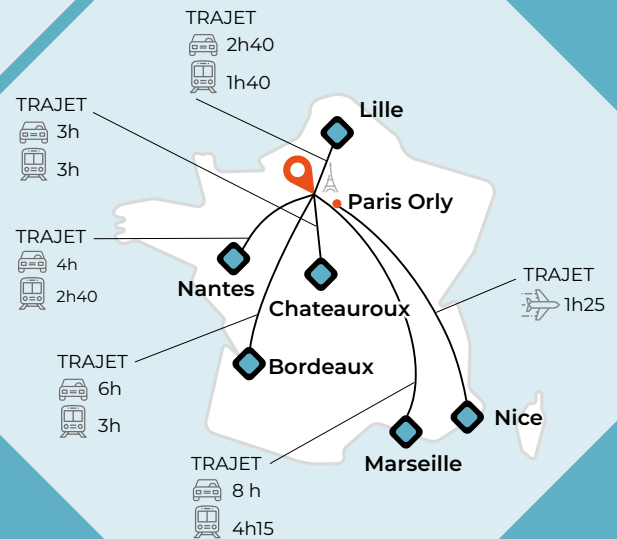



La ville compte 11 hôtels, du 2 aux 4 étoiles

Profitez d'une importante offre d'hébergements

De part son importance sur le territoire, son université, la préfecture et le conseil départemental situés dans la ville, sa grande proximité avec La Défense et avec Paris, Nanterre a développé une offre multiple d'hébergements.

RETROUVEZ TOUTES LES OFFRES D'HÉBERGEMENTS ICI

www.ot-nanterre.fr/hebergement



LE CROUS, UN CENTRE D'HÉBERGEMENT MAJEUR SUR LE TERRITOIRE

La présence de l'université et de ses résidences étudiantes constitue un atout majeur pour la ville : celles-ci peuvent être utilisées par des

délégations sportives, dans le cadre d'un accord négocié avec le CROUS, gestionnaire de ces équipements.



Découvrez un large choix de restaurants et de cafés

L'offre de restauration est particulièrement diversifiée, allant du fast-food à la cuisine gastronomique française en passant par les cuisines du monde. Le midi ou le soir, la ville s'anime, dans plusieurs quartiers, au gré des restaurants, cafés et terrasses.

LE CROUS, UNE OFFRE DE RESTAURATION COLLECTIVE D'ENVERGURE

Au même titre que l'hébergement, des structures de restauration collective peuvent être sollicitées, dans le cadre d'un accord négocié avec le CROUS, gestionnaire des restaurants universitaires.

RETROUVEZ
TOUS LES
RESTAURANTS ICI

www.ot-nanterre.fr/se-restaurer



Disposez d'un système de santé complet

Nanterre est dotée d'un hôpital de qualité : l'Hôpital Max-Fourestier, proposant un service d'urgence 24h/24 et de nombreuses spécialités de qualité, traitant notamment les questions des maladies infectieuses, de la diabétologie-endocrinologie, de la cardiologie, de la gériatrie aiguë, ou encore de la gastro-entérologie et addictologie.

Un Centre Médico-Sportif est situé au sein du Palais des sports. Il

dispose d'une grande salle d'examen ultra-moderne, composée d'un plateau médico-technique unique dans le département des Hauts-de-Seine, de deux cabinets médicaux et d'un bureau pour les consultations.



La ville de Nanterre dispose d'un important patrimoine sportif, permettant la pratique sportive de haut niveau dans de nombreuses disciplines, en toute sécurité et dans des conditions d'hygiène règlementées.

LES ÉQUIPEMENTS SPORTIFS À DISPOSITION DE LA VILLE

NANTERRE, C'EST



12
centres
sportifs
couverts

Plusieurs
espaces
et terrains
de proximité



2
skate-parks



3 équipements labélisés Centre de Préparation aux Jeux (CPJ) pour :

**LE BASKET ET LE
WATER-POLO**
AU PALAIS DES SPORTS
MAURICE-THOREZ

**LE HANDBALL ,
LE BREAKDANCE ET
LA GYMNASTIQUE** AU
CENTRE SPORTIF DU
MONT-VALÉRIEN

**LE JUDO ET
L'HALTÉROPHILIE**
À L'UNIVERSITÉ PARIS
NANTERRE

Carte des équipements disponibles



Équipements labélisés CPJ



Équipements sportifs de qualité disponibles à la location pour les délégations sportives

PALAIS DES SPORTS MAURICE-THOREZ

> La **salle multisport** de 3 000 places accueille l'équipe de basket professionnelle Nanterre 92.

> La **piscine olympique de 50 mètres**, est complétée d'un bassin ludique, avec hammam et sauna. Mais aussi :

- > un centre médico-sportif référencé en matière de sport-santé
- > un ensemble de trois terrains extérieurs de football et de trois courts de tennis couverts
- > de nombreuses salles spécialisées pour la pratique de différents sports (danse, boxe, arts martiaux,...).

La piscine a été labélisée en 2022 pour accueillir la pratique du water-polo.

Réouverte le 19 mai 2022 après 8 mois de travaux, la piscine olympique du Palais des sports, qui mesurait déjà 50 mètres de long à sa création en 1957, a été rénovée pour répondre aux exigences fixées par la Fédération Internationale de Natation.

Avec ses 50 mètres de long, ses 25 mètres de large et ses 8 couloirs de nage, la piscine peut désormais accueillir diverses compétitions officielles de natation tout au long de l'année.

STADE VINCENT-PASCUCCI

Il comprend un stade de football composé d'un gazon synthétique et d'une tribune de 300 places, un stade de rugby avec un terrain de type pelouse, prochainement doté d'un revêtement synthétique, une plaine d'entraînement et une tribune de 500 places. On y pratique le tir à l'arc, avec un pas de tir couvert d'une longueur de 50 mètres, éclairé pour tirer en nocturne.

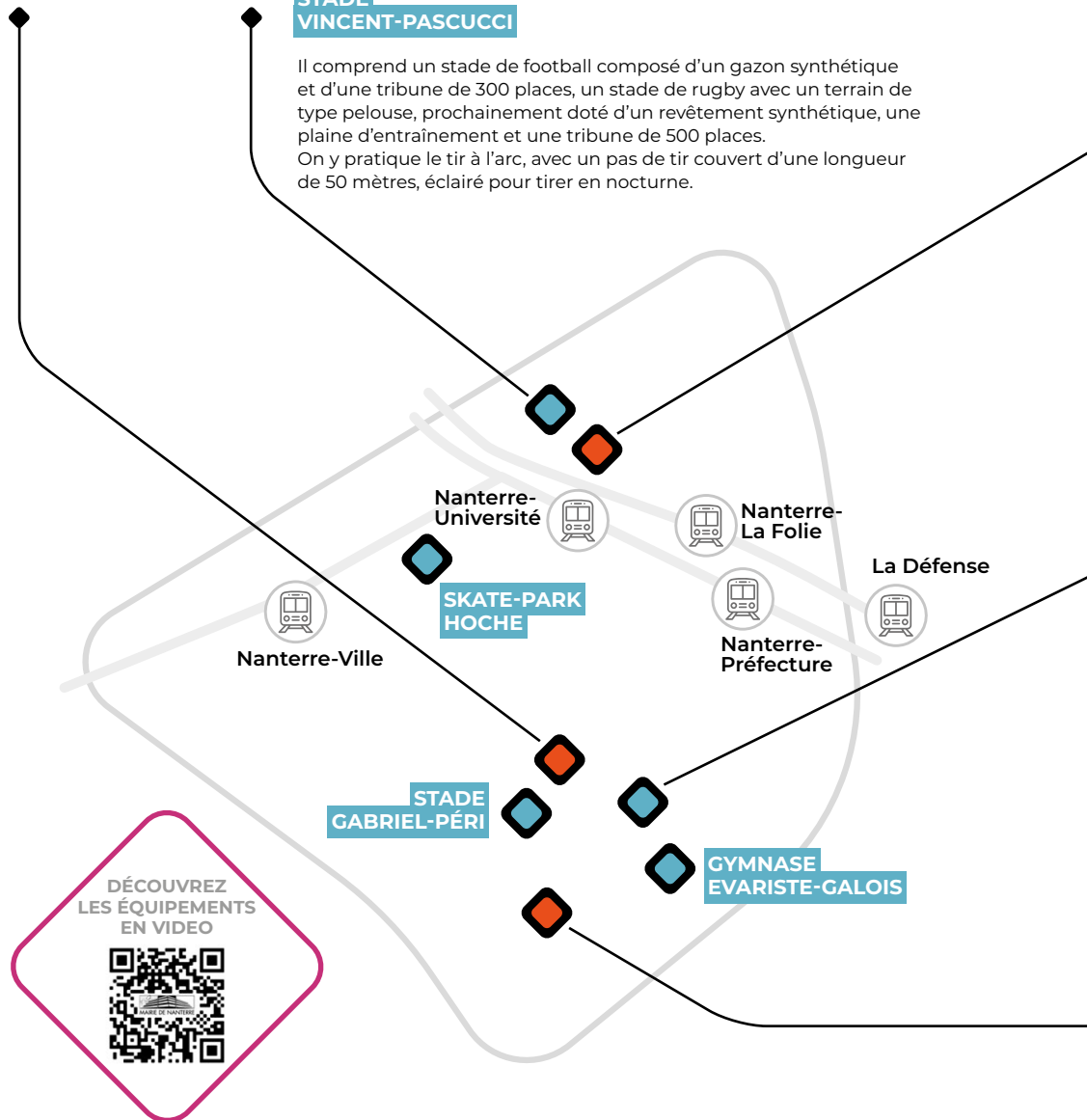

DÉCOUVREZ
LES ÉQUIPEMENTS
EN VIDEO



UNIVERSITÉ PARIS NANTERRE

Elle propose une unité de formation et de recherche (UFR) en Sciences et techniques des activités physiques et sportives (STAPS). Elle est particulièrement bien dotée en structures de sport avec 6 580 m² d'équipements sportifs variés et de qualité.

60 disciplines sportives peuvent être pratiquées, avec :

- > une piscine olympique
- > un gymnase omnisport avec tribunes
- > une salle d'haltérophilie, comportant tout le matériel dédié à la préparation physique
- > un dojo aux normes de compétition
- > une piste d'athlétisme
- > des cours de tennis et des terrains extérieurs, notamment pour le beach-volley
- > une salle de danse
- > une salle polyvalente de 100m² avec salle de soins
- > un mur d'escalade
- > plusieurs gymnases

STADE JEAN-GUIMIER

Situé au cœur du quartier du Parc, c'est le stade d'athlétisme de la ville, disposant de toutes les installations nécessaires (piste de 400 mètres en tartan, sautoirs, aires de lancers...)

Le stade en herbe, à l'intérieur de la piste, est utilisé principalement pour le rugby.

Il est fréquenté par plus de 20 000 personnes chaque année.

CENTRE SPORTIF DU MONT-VALÉRIEN

> **La salle multisports** est équipée de gradins de 600 places

> Une vaste **salle de danse** pourra accueillir notamment le breakdance.

Le site comprend également :

- > une salle de gymnastique
- > un grand plateau extérieur, pour la pratique de différents sports individuels et collectifs
- > une salle de musculation
- > un mur d'escalade



Pour plus de détails,
voir les fiches des
équipements sportifs
de Nanterre



Nanterre, une ville sportive

La ville de Nanterre encourage depuis de nombreuses années la pratique sportive de tous ses habitants depuis le plus jeune âge.

NANTERRE, UNE VILLE À VIVRE

Le sport de haut-niveau tient une place importante à Nanterre avec le club de basketball Nanterre 92, évoluant en Betclic Élite (1^{ère} division nationale). Nanterre accueille également les matchs de l'équipe de rugby du Racing 92.

Avec **15 000 adhérents** dans les clubs sportifs et une multitude de pratiquants libres, le sport est une réalité de chaque jour à Nanterre.

À NANTERRE, LE SPORT EST PORTEUR D'ENJEUX MAJEURS : CITOYENNETÉ, ÉDUCATION, INCLUSION.

En 2017, la ville signe la Charte d'orientation du Sport avec l'Office municipal des sports (OMEPS), qui promeut :

- > Le sport au féminin
- > Le handisport
- > Les pratiques urbaines
- > Le sport au service de l'éducation
- > L'insertion par le sport
- > Les équipements
- > Le territoire
- > Le sport pour tous jusqu'au plus haut niveau



Plus de
15 000
adhérents
en club

DES SPORTIVES ET SPORTIFS DE NANTERRE MÉDAILLÉS AUX JEUX OLYMPIQUES

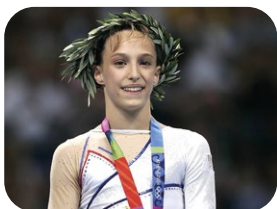

Émilie Le Pennec

Seule athlète française à remporter l'or olympique en gymnastique en 2004, aux Jeux Olympiques d'Athènes.

« Nanterre c'est la ville où j'ai découvert la gymnastique, où j'ai appris à aimer et à devenir folle de gymnastique ! Je souhaite que les adultes comme les enfants profitent de ces JO et vivent une magnifique fête olympique [...] et que cela amène plein de lumière sur la ville. »



Pascal Donnadieu

Entraîneur de l'équipe Nanterre 92 et entraîneur adjoint de l'équipe de France, médaille d'argent aux Jeux Olympiques de Tokyo en 2021

« Disputer les Jeux Olympiques dans son pays, et encore plus dans sa ville, c'est l'aboutissement ! Je souhaite que ces Jeux soient festifs et populaires, à travers ce qui sera mis en place par la ville de Nanterre. »

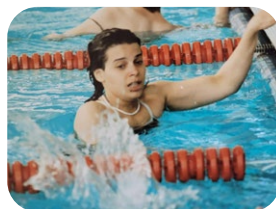

Nadia Sahli

Médaillée olympique de natation aux Jeux Paralympiques de 1984 à Los Angeles

« A l'époque il n'y avait pas de médiatisation pour les Jeux Paralympiques, j'ai commencé à prendre conscience de l'importance de ma victoire bien plus tard. Cela reste des souvenirs fantastiques ! »

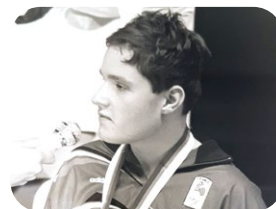

Franck Maille

Détenteur de quatre médailles de bronze à 18 ans aux Jeux Paralympiques de natation à Séoul de 1988

« J'avais 17 ans, et c'est un souvenir inoubliable. Je suis fier que Nanterre soit ville olympique, qui plus est pour la natation. »

Mais aussi :

Jean Houdry
(lutte – Berlin 1936)

Auguste Simonin
(boxe – Londres 1948)

Alexandra Lemoine
(gymnastique – Helsinki 1952)

Francis Pamart
(cyclisme – Tokyo 1964)

Gérard Gropaiz
(natation – Rome 1960 et Tokyo 1964)



Parc André-Malraux



Parc du Chemin-de-Ille



Parc des Chênevreaux

Nanterre, une ville qui respire

Nanterre dispose, sur son territoire, de nombreux parcs et lieux de détente aménagés et appréciés de ses visiteurs.

DÉCOUVREZ LA CARTE DES PISTES CYCLABLES



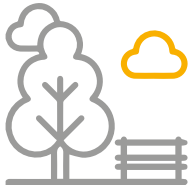

24,49 Ha
d'espaces verts
protégés



3 fleurs
au label « villes et
villages fleuris »



25 Ha
Parc André-Malraux
site d'escalade, parcours
sportifs, bassin

14,5 Ha
Parc du Chemin-de-l'Île
agrès sportifs, ruche, bassins

Parc des Chênevreaux
labélisé EcoJardin



Parc André-Malraux



Parc des Anciennes-Mairies
poumon vert du centre-ville, avec
un espace fitness

Les bords de Seine
avec un parcours de 9 km pour les
randonneurs, joggeurs, cyclistes

Parc Hoche
avec un skate-park, un boulodrome,
des tables de tennis de table

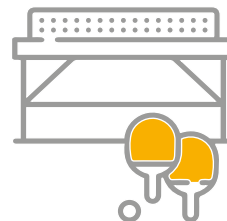



Parade(s) 2022

Nanterre, une ville de culture

À Nanterre, la culture se partage,
elle est accessible à toutes et tous
et rayonne au niveau national.



Projection du futur
Théâtre des Amandiers -
©Snohetta

Parade(s)

Le festival des arts de rue : temps fort de la saison culturelle nanterrienne et francilienne, Parade(s) rassemble chaque année au début du mois de juin plus de 40 compagnies et près de 30 000 spectateurs.

Le théâtre Nanterre-Amandiers

Centre dramatique national, le théâtre Nanterre-Amandiers est l'un des plus importants théâtres de la création contemporaine. Actuellement en travaux, il sera entièrement rénové pour 2024.

La Maison de la musique

Scène conventionnée d'intérêt national, elle déploie, depuis de nombreuses années, une ambition artistique reconnue, avec des créations et des artistes singuliers, aux valeurs de solidarité, d'humanité, d'ouverture au monde.

L'école de danse de l'Opéra de Paris

existe depuis 1987 et forme les petits rats de l'opéra.

Paris La Défense Arena

Depuis son ouverture en 2017, c'est une des plus grande salle d'Europe, qui accueille de nombreux spectacles et concerts.

Le cinéma Les Lumières

Classé art et essai et un cinéma CGR, complexe de 10 salles.

Mais aussi

Ecozone, le festival de l'Ecologie au quotidien,
La Terrasse espace d'art, le centre d'art contemporain de la ville, **La contemporaine**, le musée de l'histoire européenne depuis le XX^e siècle,
La Ferme géante, l'événement phare de la ville pendant lequel le centre ancien de Nanterre se transforme en ferme en plein air.

Nanterre, une ville universitaire

L'université Paris Nanterre : des formations et des recherches internationalement reconnues et lieu de vie, de culture et de sport.

Université multidisciplinaire, spécialisée dans les sciences économiques, les sciences humaines et sociales, le droit, les lettres, la psychologie et les sciences politiques, elle accueille aujourd'hui plus de 35 000 étudiants et étudiantes venus des quatre coins du monde. Elle compte 1 400 enseignants-chercheurs et 970 membres du personnel administratif et technique.

Fortement attachée depuis son origine à la pratique sportive, au sport de haut-niveau et à la relation du sport avec la santé, l'université a souhaité, en lien avec la ville de Nanterre, que soit déposé un dossier de candidature conjoint, permettant à notre candidature commune d'atteindre un niveau de prestations exceptionnelles.



DÉCOUVREZ
L'UNIVERSITÉ PARIS
NANTERRE EN VIDÉO
www.youtube.com/watch?v=Pe-EhaCXYvU&t=108s



Campus de l'Université Paris-Nanterre



CONTACTS

Mission Jeux Olympiques et Paralympiques Ville de Nanterre

THIERRY DESFRESNES
nanterre.jeux@mairie-nanterre.fr
01 41 37 19 09 - 06 10 34 02 44

Office du tourisme
01 47 21 58 02
accueil@ot-nanterre.fr
www.ot-nanterre.fr

nanterre.fr

